

ESTIMACIÓN PIB TURÍSTICO AÑO 2010 Y SU EVOLUCIÓN DESDE EL AÑO 2003

Proyecto Cuenta Satélite de Turismo

**Servicio Nacional de Turismo
Departamento de Planificación
Santiago, Abril 2011**



ÍNDICE

Presentación

1. Evolución del PIB Total de las Actividades Características del Turismo y su Aporte a la Actividad Económica Total País
2. Evolución del PIB de las Actividades Características y Conexas del Turismo y de Otros Sectores de la Economía
3. El Aporte al PIB Total de las Actividades Características del Turismo
4. Composición del PIB de las Actividades Características del Turismo
5. Definiciones
6. Anexos

Servicio Nacional de Turismo
Departamento de Planificación
Unidad de Análisis Económico y Estadísticas
Avenida Providencia 1550
Santiago, Chile
Teléfono (56 2) 7318300 – Fax 2642616

Publicado en Santiago de Chile, Abril 2011
Permitida su reproducción citando fuente.

Este trabajo fue elaborado en texto, gráficos y cuadros por:
Gabriela Morales Concha. Ingeniero Comercial.

Equipo Profesional

Cecilia Arias De Pol:	Jefe Departamento de Planificación (S)
Gabriela Morales Concha	Profesional Departamento de Planificación

PRESENTACIÓN

El Servicio Nacional de Turismo (SERNATUR), consciente de la importancia económica y social que tiene la actividad turística para el país, presenta una estimación del Producto Interno Bruto (PIB) de las Actividades Características del Turismo (ACT) para el año 2010, la que es una continuación de la serie iniciada el año 2003. La estimación que se presenta ha sido elaborada con indicadores indirectos y a la luz de las cuentas nacionales publicadas a fines de marzo pasado por el Banco Central de Chile, con el objeto de mantener el marco metodológico del Sistema de Cuentas Nacionales.

Cabe mencionar que los niveles del PIB para la serie 2003 a 2007 son definitivos, dado que se han elaborado con la metodología anual desarrollada en SERNATUR y que tiene como principales antecedentes las encuestas estructurales que levanta el INE y datos tributarios globales del SII.

Además, y a partir de los resultados publicados por el Banco Central, se han producido algunos cambios en la relación PIB de las ACT respecto del PIB total de la economía en los años 2008 y 2009, como consecuencia de los cambios efectuados al PIB total de la economía, para esos años, por dicha institución.

Este nuevo esfuerzo que realiza SERNATUR, y que pone a disposición de los usuarios interesados en este tema, permite contar con una serie de cifras y antecedentes coherentes y consistentes en el tiempo, constituyéndose en un aporte a la información económica del país y asignándole la debida importancia a la contribución que la actividad turística realiza al Producto Interno Bruto del país.

**ÁLVARO CASTILLA FERNÁNDEZ
DIRECTOR NACIONAL
SERVICIO NACIONAL DE TURISMO**

1.- EVOLUCIÓN DEL PIB TOTAL DE LAS ACTIVIDADES CARACTERÍSTICAS DEL TURISMO Y SU APOORTE A LA ACTIVIDAD ECONÓMICA TOTAL PAÍS.

Durante el año 2010 el PIB Turístico de Chile creció un 4,8% respecto del año anterior, lo que se compara positivamente respecto del incremento del 5,2% que tuvo el PIB Total de la economía en el país.

Si bien el PIB de la actividad turística en la serie de años 2003 a 2009 ha sido mayoritariamente superior al PIB de la economía, esta tendencia se ha revertido levemente en 2010, tal como se observa en el gráfico siguiente:

TASA DE VARIACIÓN DEL PIB DE LAS ACTIVIDADES CARACTERÍSTICAS Y CONEXAS DEL TURISMO Y DEL PIB TOTAL DE LA ECONOMÍA
Serie 2003 a 2010

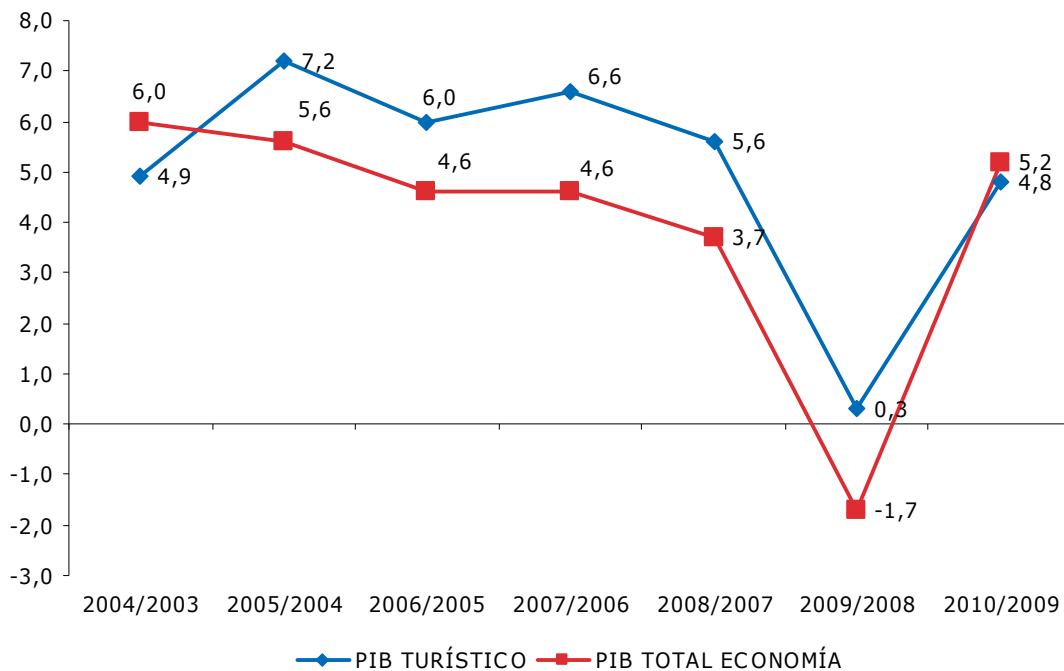

Este cambio de relación en la evolución de las tasas de crecimiento del PIB de las actividades turísticas, respecto del PIB total de la economía, se explica como consecuencia de los efectos que tuvo el terremoto y posterior tsunami en el turismo receptivo, el que tuvo un incremento de sólo el 0,6% en 2010 respecto del año 2009. Este escenario se tradujo en resultados negativos durante el primer semestre del año 2010, con una caída de 5,4% en las llegadas internacionales. A partir del segundo semestre esta situación mejoró ostensiblemente, llegando a una tasa de crecimiento de 7,7%.

A pesar de este cambio en la tendencia en el crecimiento del PIB Turístico, el aporte al PIB total de la economía no se vió afectado de manera importante ya que sólo tuvo una leve disminución desde 3,24% en 2009 a un 3,23% en 2010, tal como se muestra a continuación:

APORTE AL PRODUCTO INTERNO BRUTO DEL PAÍS DE LAS ACTIVIDADES CARACTERÍSTICAS Y CONEXAS DEL TURISMO Serie 2003 a 2010

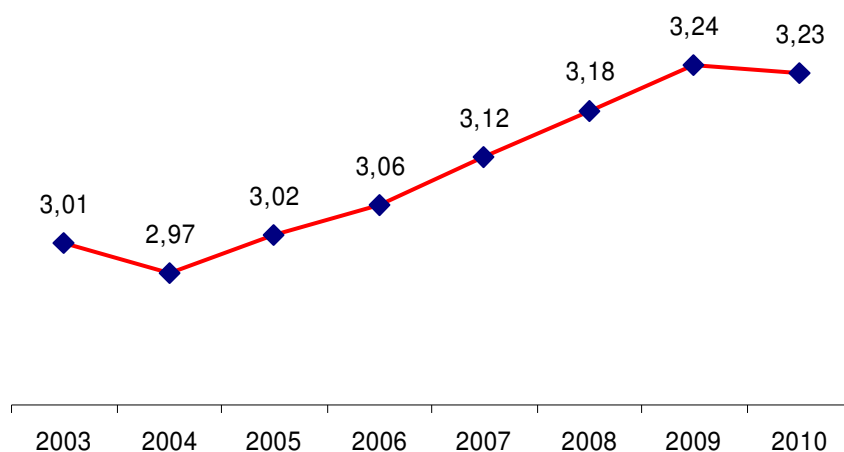

Cabe recordar que el crecimiento del 4,8% del PIB de la actividad turística se da en el marco de la recuperación económica mundial, luego que en el año anterior se viera afectada duramente por la crisis financiera y la pandemia provocada por el virus de la influenza humana.

Esta recuperación económica global ha sido liderada, de modo importante, por las economías emergentes. Por el contrario, la lenta recuperación de las economías más avanzadas ha influido en crecimientos menores que los esperados, todo lo cual afectó la demanda turística que se encuentra estrechamente ligada al desempeño de la economía mundial.

La lenta y dispar recuperación de las economías desarrolladas en 2010 ha estado marcada por la fragilidad financiera de los consumidores y la débil recuperación del empleo, lo que ha mantenido restringido el consumo privado, afectando de manera directa la actividad turística.

Es así como, en el año 2010, el ingreso de turistas¹ provenientes de Europa tuvo una variación negativa de -3,5%, los de América del Norte -12,1%, los de Medio Oriente -4,3% y los de Oceanía de -6,9%. La excepción fue Asia que tuvo un incremento de 6,7% en las llegadas, resultado influido fuertemente por quienes provienen de Japón, con una tasa positiva de 12,1%, y de China con una tasa de 8,1%.

A su vez, las economías emergentes han tenido elevadas tasas de crecimiento, las que se han traducido más bien en un crecimiento de su demanda interna, especialmente de su comercio, lo que se tradujo en incrementos del turismo pero a tasas moderadas. En este contexto, América del Sur tuvo un incremento positivo del 3,4% y África un 8,5%.

Por otra parte, la depreciación del dólar en la mayoría de los mercados internacionales generó tensiones en el mercado internacional de divisas, situación que también se dio en Chile. El peso chileno ganó valor respecto del dólar, especialmente en el período junio a septiembre de 2010. Esto fue otro motivo que desincentivó la llegada de turistas, ya que les encareció la adquisición de servicios turísticos.

¹ Cifras elaboradas por la Unidad de Análisis Económico y Estadísticas de SERNATUR y cuya fuente de información es la Jefatura de Extranjería y Policía Internacional, 2009 y 2010.

2.- EVOLUCIÓN DEL PIB DE LAS ACTIVIDADES CARACTERÍSTICAS Y CONEXAS DEL TURISMO Y DE OTROS SECTORES DE LA ECONOMÍA.

El crecimiento en el año 2010 del PIB Turístico de Chile de un 4,8% respecto del año anterior, se explica por la evolución que tuvieron las distintas actividades que lo componen, las que se muestran en el cuadro siguiente:

TASAS DE VARIACIÓN DEL VALOR AGREGADO DE LAS ACTIVIDADES CARACTERÍSTICAS Y CONEXAS DEL TURISMO Y DEL PIB TOTAL PAÍS (cifras en millones de pesos de 2003)

Actividades	AÑO 2009 Estimado valor Agregado	AÑO 2010 Estimado valor Agregado	Tasas de Variación 2010/2009
Hoteles y similares	264.589	272.791	3,1
Segunda vivienda	125.467	125.969	0,4
Restaurantes y similares	249.063	259.399	4,2
Transporte de pasajeros por ferrocarril	3.026	2.687	-11,2
Transporte terrestre de pasajeros	223.030	235.261	5,5
Transporte de pasajeros por vía aérea	370.420	405.832	9,6
Transporte de pasajeros por vía marítima	3.788	3.928	3,7
Alquiler de automóviles	191.037	198.487	3,9
Agencias de viajes y similares	299.448	310.677	3,8
Actividades culturales	7.476	7.380	-1,3
Actividades de deportes	8.823	9.111	3,3
Actividades de recreación	145.688	155.921	7,0
Comercio al por menor turístico	142.290	146.274	2,8
Actividades conexas de transporte	35.217	35.780	1,6
Total Valor Agregado de las ACT	2.069.362	2.169.497	4,8
Producto Interno Bruto (PIB) (1)	63.848.206	67.167.123	5,2
(1) Fuente: Anuario Cuentas Nacionales de Chile, marzo 2011, cuadro 1.2			

Las actividades que presentaron un mayor dinamismo fueron el transporte de pasajeros por vía aérea con un 9,6%, el transporte terrestre de pasajeros con un 5,5% y los restaurantes y similares con un 4,2%. Las actividades de Recreación se incrementan a una tasa de 7,0% impulsada por el funcionamiento en 2010 de 15 de los casinos autorizados² por su respectiva ley, los que tuvieron un incremento del 10,2%. Por el contrario, el transporte de pasajeros por ferrocarril tuvo una baja de -11,2% y las actividades culturales tuvieron una tasa de un -1,3%, influida negativamente por la subactividad de Parques y reservas naturales que tuvieron una caída en el número de visitas de -11,6%, de acuerdo a la información de CONAF para ese período.

Resulta de interés observar el crecimiento de las actividades características del turismo en relación a otras actividades de la economía, lo que se aprecia en el siguiente gráfico:

² Tres de ellos estuvieron casi todo el año 2010 en reparaciones producto del terremoto del 27 de febrero de 2010.

**TASAS DE VARIACIÓN MEDIA DEL PIB Y OTRAS ACTIVIDADES DE LA ECONOMÍA
RESPECTO DEL TOTAL DE ACT Y CONEXAS DEL TURISMO
AÑO 2010 RESPECTO DEL AÑO 2009
(en porcentajes)**

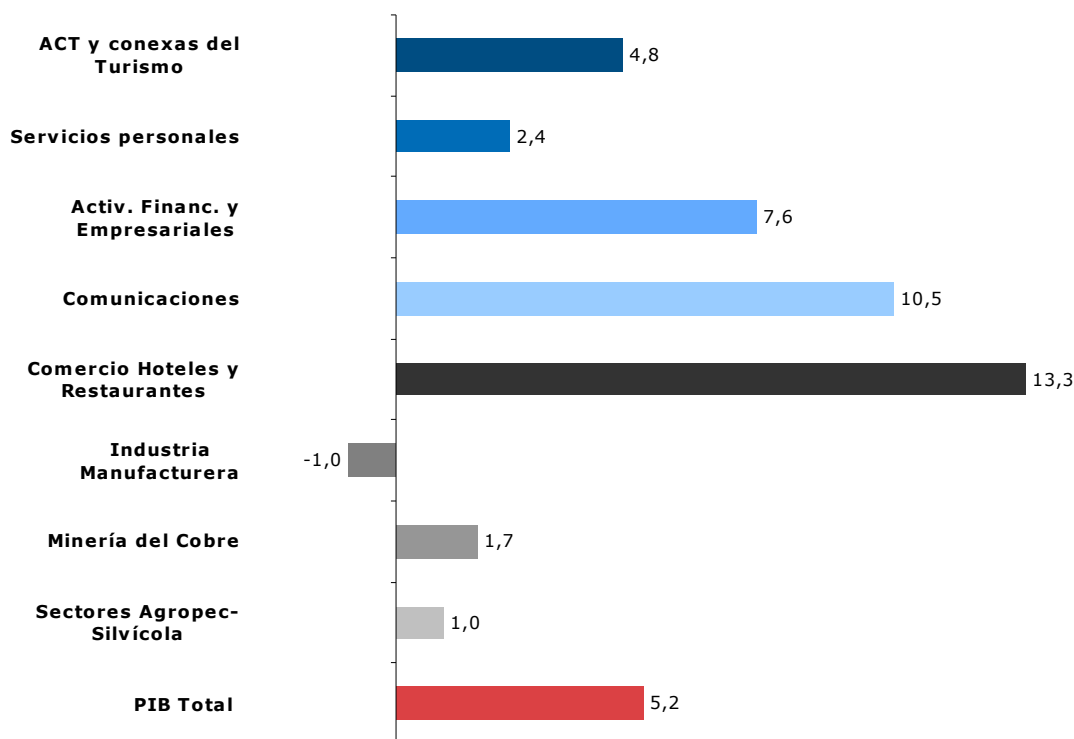

Fuente: Banco Central de Chile, Cuentas Nacionales, marzo 2011

Se observa en el gráfico anterior que las actividades que impulsaron el crecimiento de la economía fueron las de servicios. Es así como el Comercio, que incluye Hoteles y Restaurantes, tuvo un incremento de 13,3% en 2010 respecto del año 2009, las Comunicaciones lo hicieron en un 10,5% y los Servicios financieros y empresariales en un 7,6%.

Por su parte, en el mismo período, los sectores productores de bienes como el Agropecuario-Silvícola crecieron en un 1,0%, la Minería del Cobre lo hizo en un 1,7% y la Industria Manufacturera tuvo un crecimiento negativo de -1,0%. Al interior de esta actividad, la industria del Papel e imprentas tuvo un menor crecimiento del -10,9% y la de Minerales no metálicos y metálica básica lo hizo en -4,5%.

Si bien, como se dijo en el punto anterior, el turismo se ha visto afectado por la lenta recuperación de la situación económica mundial y en un escenario interno afectado por las secuelas del terremoto de febrero, se ha recuperado más rápidamente que otros sectores de actividad económica. Esto, además, impulsado por el consumo privado habitual, por la evolución del gasto basado en la confianza de empresarios y consumidores, por la fuerte recuperación que ha experimentado el empleo, por la mejoría en los salarios nominales y reales y por las condiciones favorables y de mayor flexibilidad de acceso al crédito cuyas tasas de interés en 2010 se ubicaron bajo el promedio histórico.

Por ello, se sigue sosteniendo la idea que las actividades características del turismo son un seguro impulsor de la actividad económica y pueden llegar a ser un vector estratégico a futuro, en un momento en que las condiciones económicas mundiales siguen siendo inestables.

TASAS DE VARIACIÓN MEDIA DEL PIB Y OTRAS ACTIVIDADES ECONÓMICAS RESPECTO DEL TOTAL DE ACT Y CONEXAS DEL TURISMO SERIE 2003 A 2010 (en porcentajes)

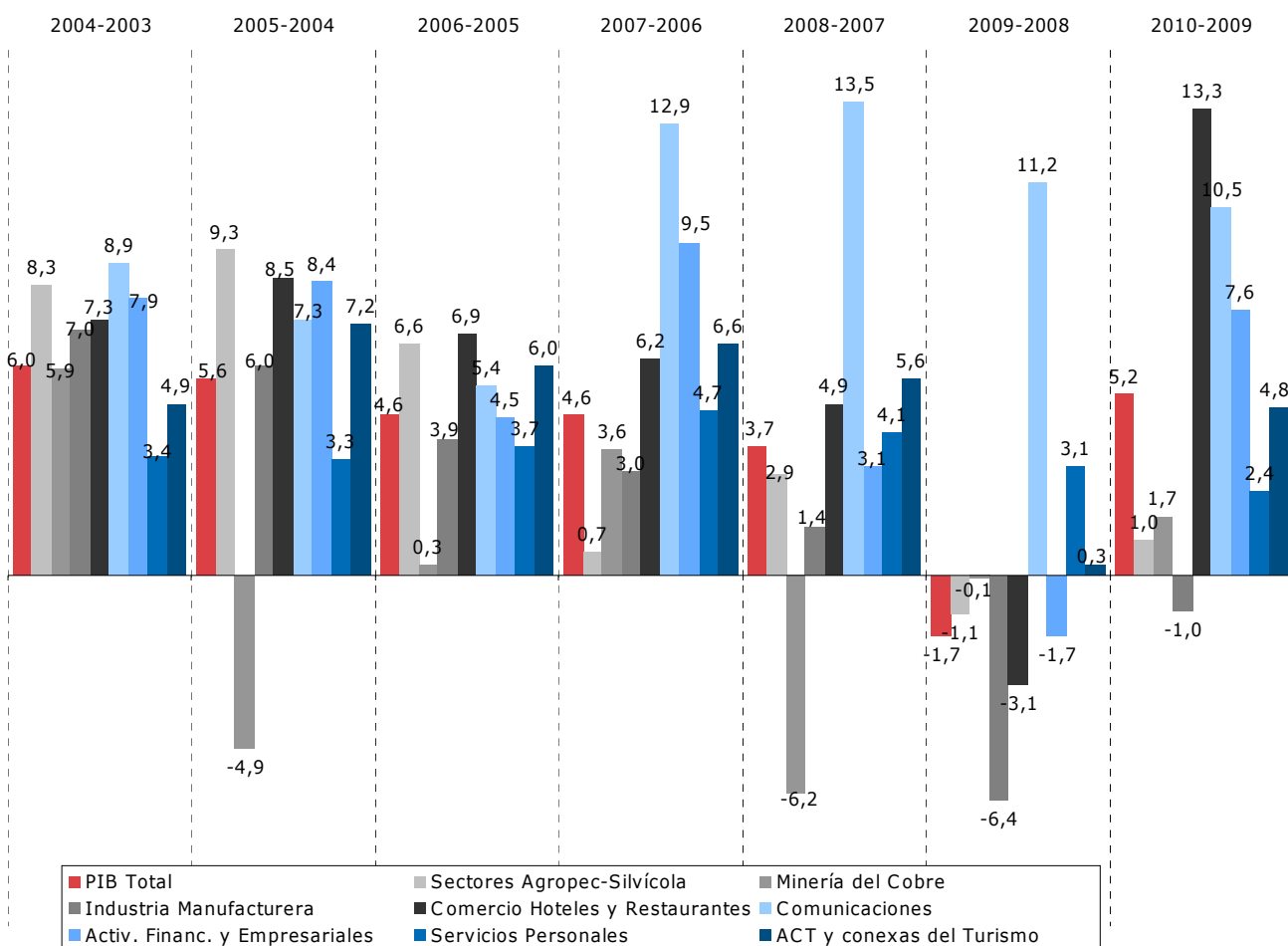

3.- EL APOORTE AL PIB TOTAL DE LAS ACTIVIDADES CARACTERÍSTICAS DEL TURISMO.

El positivo resultado alcanzado por el PIB Turístico de 4,8% en 2010 respecto del año 2009 llevó a que la participación relativa del mismo respecto del PIB Total de la economía llegara a un 3,23%. La participación a nivel de cada una de las actividades incluidas se muestra en el siguiente cuadro:

APORTE AL PIB TOTAL PAÍS DEL VALOR AGREGADO DE LAS ACTIVIDADES CARACTERÍSTICAS Y CONEXAS DEL TURISMO (cifras en millones de pesos de 2003)

Actividades	AÑO 2010 Estimado valor Agregado	% sobre PIB Total
Hoteles y similares	272.791	0,41
Segunda vivienda	125.969	0,19
Restaurantes y similares	259.399	0,39
Transporte de pasajeros por ferrocarril	2.687	0,00
Transporte terrestre de pasajeros	235.261	0,35
Transporte de pasajeros por vía aérea	405.832	0,60
Transporte de pasajeros por vía marítima	3.928	0,01
Alquiler de automóviles	198.487	0,30
Agencias de viajes y similares	310.677	0,46
Actividades culturales	7.380	0,01
Actividades de deportes	9.111	0,01
Actividades de recreación	155.921	0,23
Comercio al por menor turístico	146.274	0,22
Actividades conexas de transporte	35.780	0,05
Total Valor Agregado de las ACT	2.169.497	3,23
Producto Interno Bruto (PIB) (1)	67.167.123	
(1) Fuente: Anuario Cuentas Nacionales de Chile, marzo 2011, cuadro 1.2		

4.- COMPOSICIÓN DEL PIB DE LAS ACTIVIDADES CARACTERÍSTICAS DEL TURISMO.

En los estudios que se han realizado sobre Cuenta Satélite de Turismo³ para Chile, se ha determinado que para el año 2003, cuatro sectores aportan el 77,8% del valor agregado de los servicios turísticos: el transporte de pasajeros con un 38,0%, las agencias de viaje un 14,8%, los establecimientos de alojamiento y similares con un 12,8% y los restaurantes y similares un 12,2%; el 22,2% restante lo integran las actividades de recreación, culturales, deportivas, la segunda vivienda y el comercio al por menor. Para el año 2010 estos cuatro sectores aportan el 77,9% del valor agregado de los servicios turísticos. A continuación se presentan ambos gráficos:

APORTE AL PIB DE LAS ACT

AÑO 2003

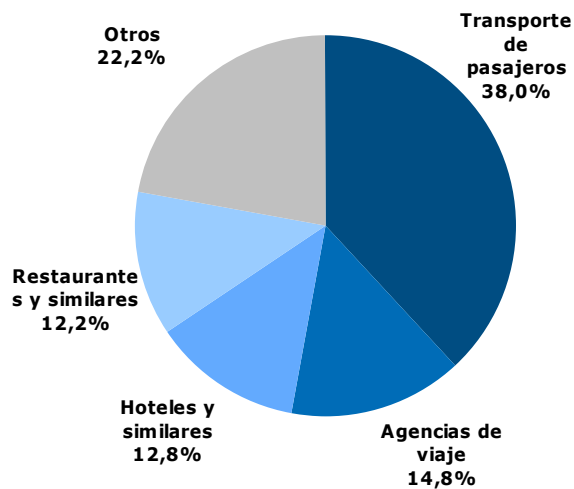

AÑO 2010

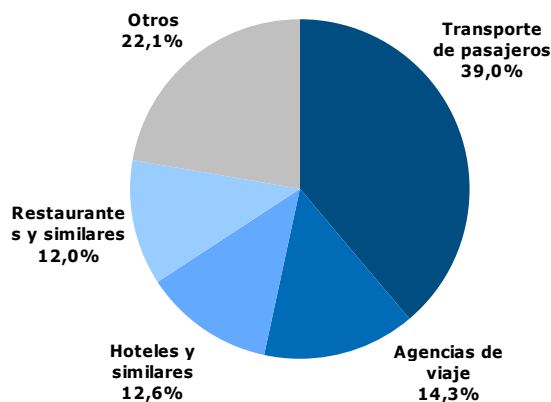

³ Publicaciones: "Cuenta de Satélite de turismo 2003, Proyección 2004 y Estimación 2005" y "Cuenta Satélite de Turismo Serie 2003 a 2006" en www.sernatur.cl

Esta estructura se mantiene relativamente similar en la serie estudiada, tal como se observa en el gráfico siguiente:

PIB TURÍSTICO: ESTRUCTURA PORCENTUAL

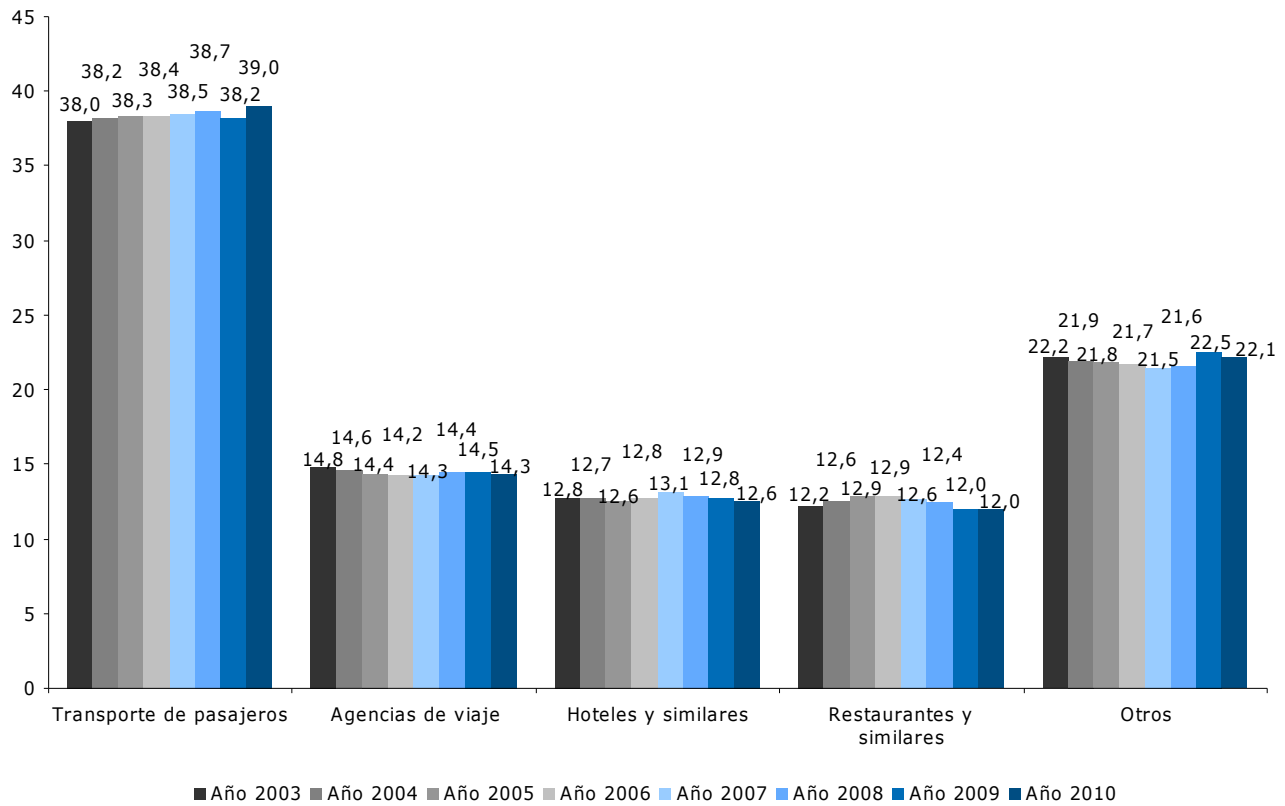

5. DEFINICIONES

Producto interno bruto (PIB)

El Producto Interno Bruto (PIB) es una de las medidas de la producción de bienes y servicios, neta de duplicaciones, generados en el país en un determinado período. Se valora a precios de mercado y su medición se hace generalmente a partir del valor agregado de las diversas actividades económicas, o productores. Se incluye además el impuesto al valor agregado (IVA recaudado) y los derechos de importación.

El PIB, por el lado del gasto a precios de mercado, es igual a la suma de las remuneraciones de los empleados, el consumo del capital fijo, los impuestos indirectos netos de subvenciones y el excedente de explotación.

De esta forma, es posible medir el PIB generado por el consumo del visitante y hablar del PIB turístico, en referencia al consumo turístico interior que efectúan los visitantes, tanto del turismo receptivo como del turismo interno, de los bienes y servicios que son demandados por ellos a las distintas actividades económicas durante sus viajes y permanencias en lugares distintos al de su entorno habitual. A estas actividades se le denomina "Actividades Características del Turismo" (ACT).

Visitante

Se define como toda aquella persona que se desplaza a un lugar distinto al de su entorno habitual por un período inferior a 12 meses por cualquier motivo, excepto ejercer una actividad remunerada en el lugar visitado, personas refugiadas y migrantes, diplomáticos, trabajadores fronterizos y estacionales, viajeros laborales o aquellos cuyo propósito sea cambiar de residencia o búsqueda de trabajo. Se dividen en turistas y excursionistas.

Turismo

Es el conjunto de actividades realizadas por las personas durante sus viajes y permanencias en lugares distintos al de su entorno habitual, por un período de tiempo consecutivo inferior a un año, por motivos diferentes al de ejercer una actividad remunerada en el lugar visitado.

6. ANEXOS

6.1 Anexo 1: Tasas de variación del valor agregado de las ACT y conexas del turismo y del PIB.

Cifras en millones de pesos de 2003

Actividades	AÑO 2003 Valor Agregado	AÑO 2004 Valor Agregado	Tasas de Variación 2004/2003	AÑO 2005 Valor Agregado	Tasas de Variación 2005/2004	AÑO 2006 Valor Agregado	Tasas de Variación 2006/2005
Hoteles y similares	196.757	205.612	4,5	217.743	5,9	235.228	8,0
Segunda vivienda	97.179	101.358	4,3	106.021	4,6	110.368	4,1
Restaurantes y similares	188.015	202.681	7,8	222.531	9,8	236.328	6,2
Transporte pasajeros por ferrocarril	2.879	2.882	0,1	2.732	-5,2	2.790	2,1
Transporte terrestre pasajeros	167.476	177.991	6,3	191.326	7,5	205.919	7,6
Transporte pasajeros por vía aérea	254.622	266.335	4,6	289.772	8,8	307.449	6,1
Transporte pasajeros por vía marítima	3.310	3.393	2,5	3.522	3,8	3.667	4,1
Alquiler de automóviles	155.843	165.661	6,3	174.607	5,4	183.686	5,2
Agencias de viajes y similares	227.540	235.732	3,6	249.168	5,7	260.131	4,4
Actividades culturales	5.606	5.882	4,9	6.206	5,5	6.455	4,0
Actividades de deportes	6.583	6.894	4,7	7.378	7	7.909	7,2
Actividades recreación	89.079	93.245	4,7	101.515	8,9	107.978	6,4
Comercio al por menor turístico	114.300	116.015	1,5	124.600	7,4	131.328	5,4
Actividades conexas de transporte	28.104	29.622	5,4	31.785	7,3	33.820	6,4
Total Valor Agregado de las ACT	1.537.293	1.613.303	4,9	1.728.906	7,2	1.833.056	6,0
Producto Interno Bruto (PIB) (1)	51.156.415	54.246.819	6,0	57.262.645	5,6	59.890.971	4,6

(1) Fuente: Anuario Cuentas Nacionales de Chile, marzo 2011, cuadro 1.2

Anexo 1, Continuación

Cifras en millones de pesos de 2003

Actividades	AÑO 2007 Valor Agregado	Tasas de Variación 2007/2006	AÑO 2008 Estimado Valor Agregado	Tasas de Variación 2008/2007	AÑO 2009 Estimado Valor Agregado	Tasas de Variación 2009/2008	AÑO 2010 Estimado Valor Agregado	Tasas de Variación 2010/2009
Hoteles y similares	255.457	8,6	266.186	4,2	264.589	-0,6	272.791	3,1
Segunda vivienda	115.114	4,3	120.294	4,5	125.467	4,3	125.969	0,4
Restaurantes y similares	246.963	4,5	255.607	3,5	249.063	-2,6	259.399	4,2
Transporte pasajeros por ferrocarril	2.555	-8,4	2.736	7,1	3.026	10,6	2.687	-11,2
Transporte terrestre pasajeros	217.848	5,8	228.250	4,8	223.030	-2,3	235.261	5,5
Transporte pasajeros por vía aérea	336.965	9,6	365.270	8,4	370.420	1,4	405.832	9,6
Transporte pasajeros por vía marítima	3.799	3,6	3.917	3,1	3.788	-3,3	3.928	3,7
Alquiler de automóviles	190.666	3,8	197.149	3,4	191.037	-3,1	198.487	3,9
Agencias de viajes y similares	278.860	7,2	297.544	6,7	299.448	0,6	310.677	3,8
Actividades culturales	6.872	6,5	7.113	3,5	7.476	5,1	7.380	-1,3
Actividades de deportes	8.366	5,8	8.760	4,7	8.823	0,7	9.111	3,3
Actividades recreación	115.075	6,6	128.685	11,8	145.688	13,2	155.921	7,0
Comercio al por menor turístico	139.602	6,3	145.046	3,9	142.290	-1,9	146.274	2,8
Actividades conexas de transporte	35.038	3,6	36.194	3,3	35.217	-2,7	35.780	1,6
Total Valor Agregado de las ACT	1.953.180	6,6	2.062.751	5,6	2.069.362	0,3	2.169.497	4,8
Producto Interno Bruto (PIB) (1)	62.646.126	4,6	64.940.432	3,7	63.848.206	-1,7	67.167.123	5,2

(1) Fuente: Anuario Cuentas Nacionales de Chile, marzo 2011, cuadro 1.2

6.2 Anexo 2: Aporte al PIB total país de las ACT y conexas del turismo.

Cifras en millones de pesos de 2003

Actividades	AÑO 2003		AÑO 2004		AÑO 2005		AÑO 2006	
	Valor Agregado	% sobre PIB	Valor Agregado	% sobre PIB	Valor Agregado	% sobre PIB	Valor Agregado	% sobre PIB
Hoteles y similares	196.757	0,38	205.612	0,38	217.743	0,38	235.228	0,39
Segunda vivienda	97.179	0,19	101.358	0,19	106.021	0,19	110.368	0,18
Restaurantes y similares	188.015	0,37	202.681	0,37	222.531	0,39	236.328	0,39
Transporte pasajeros por ferrocarril	2.879	0,01	2.882	0,01	2.732	0,00	2.790	0,00
Transporte terrestre pasajeros	167.476	0,33	177.991	0,33	191.326	0,33	205.919	0,34
Transporte pasajeros por vía aérea	254.622	0,50	266.335	0,49	289.772	0,51	307.449	0,51
Transporte pasajeros por vía marítima	3.310	0,01	3.393	0,01	3.522	0,01	3.667	0,01
Alquiler de automóviles	155.843	0,30	165.661	0,31	174.607	0,30	183.686	0,31
Agencias de viajes y similares	227.540	0,44	235.732	0,43	249.168	0,44	260.131	0,43
Actividades culturales	5.606	0,01	5.882	0,01	6.206	0,01	6.455	0,01
Actividades de deportes	6.583	0,01	6.894	0,01	7.378	0,01	7.909	0,01
Actividades recreación	89.079	0,17	93.245	0,17	101.515	0,18	107.978	0,18
Comercio al por menor turístico	114.300	0,22	116.015	0,21	124.600	0,22	131.328	0,22
Actividades conexas de transporte	28.104	0,05	29.622	0,05	31.785	0,06	33.820	0,06
Total Valor Agregado de las ACT	1.537.293	3,01	1.613.303	2,97	1.728.906	3,02	1.833.056	3,06
Producto Interno Bruto (PIB) (1)	51.156.415		54.246.819		57.262.645		59.890.971	

(1) Fuente: Anuario Cuentas Nacionales de Chile, marzo 2011, cuadro 1.2

Anexo 2, Continuación

Cifras en millones de pesos de 2003

Actividades	AÑO 2007		AÑO 2008 ESTIMADO		AÑO 2009 ESTIMADO		AÑO 2010 ESTIMADO	
	Valor Agregado	% sobre PIB	Valor Agregado	% sobre PIB	Valor Agregado	% sobre PIB	Valor Agregado	% sobre PIB
Hoteles y similares	255.457	0,41	266.186	0,41	264.589	0,41	272.791	0,41
Segunda vivienda	115.114	0,18	120.294	0,19	125.467	0,20	125.969	0,19
Restaurantes y similares	246.963	0,39	255.607	0,39	249.063	0,39	259.399	0,39
Transporte pasajeros por ferrocarril	2.555	0,00	2.736	0,00	3.026	0,00	2.687	0,00
Transporte terrestre pasajeros	217.848	0,35	228.250	0,35	223.030	0,35	235.261	0,35
Transporte pasajeros por vía aérea	336.965	0,54	365.270	0,56	370.420	0,58	405.832	0,60
Transporte pasajeros por vía marítima	3.799	0,01	3.917	0,01	3.788	0,01	3.928	0,01
Alquiler de automóviles	190.666	0,30	197.149	0,30	191.037	0,30	198.487	0,30
Agencias de viajes y similares	278.860	0,45	297.544	0,46	299.448	0,47	310.677	0,46
Actividades culturales	6.872	0,01	7.113	0,01	7.476	0,01	7.380	0,01
Actividades de deportes	8.366	0,01	8.760	0,01	8.823	0,01	9.111	0,01
Actividades recreación	115.075	0,18	128.685	0,20	145.688	0,23	155.921	0,23
Comercio al por menor turístico	139.602	0,22	145.046	0,22	142.290	0,22	146.274	0,22
Actividades conexas de transporte	35.038	0,06	36.194	0,06	35.217	0,06	35.780	0,05
Total Valor Agregado de las ACT	1.953.180	3,12	2.062.751	3,18	2.069.362	3,24	2.169.497	3,23
Producto Interno Bruto (PIB) (1)	62.646.126		64.940.432		63.848.206		67.167.123	

(1) Fuente: Anuario Cuentas Nacionales de Chile, marzo 2011, cuadro 1.2